Bauzeitenplan

MTV München, Umkleide Herren, Häberlstraße

Pos	Vorgang	Dauer	Start	Ende
1	Hallendecke erneuert und ausgeschalt - Bereich Herrenumkleide - 2. BA	34at	07.01.2020	21.02.2020
2				
3	**Ausbau Herrenumkleide**	**94at**	24.02.2020	10.07.2020
4	Mauerwerk neu, nicht tragend, Verputz bei Deckenanschluß und Kleinflächen	8at	24.02.2020	04.03.2020
5				
6	**Trockenbau**			
7	Rohinstallation Wände	15at	02.03.2020	20.03.2020
8	Rohinstallaton Decken	15at	02.03.2020	20.03.2020
9	Endmontage Wände	16at	30.03.2020	22.04.2020
10	Endmontage Decken	21at	06.04.2020	07.05.2020
11				
12	**TGA-Arbeiten**			
13	Rohinstallation HLS	15at	16.03.2020	03.04.2020
14	Rohinstallation Elektro, inkl. Brandschutzinstallationen	15at	16.03.2020	03.04.2020
15	Endmontage HLS	12at	12.06.2020	29.06.2020
16	Endmontage Elektro, inkl. Brandschutzinstallationen	15at	12.06.2020	02.07.2020
17				
18	**Estriche + Unterböden**			
19	***Oberboden in Fechtumkleide kleinflächig ausbessern.***	***10at***	***02.12.2019***	***13.12.2019***
20	Unterböden- Estriche, mit Schnelltrockner	15at	04.05.2020	25.05.2020
21	Estrich - Anschlußarbeiten - Türzargen, etc.	5at	04.05.2020	08.05.2020
22				
23	**Fliesen- und Plattenarbeiten**			
24	Fliesen- und Plattenarbeiten, Wände	20at	18.05.2020	17.06.2020
25	Fliesen- und Plattenarbeiten, Bodenbeläge	23at	20.05.2020	24.06.2020
26				
27	**Maler- und Tapezierarbeiten**			
28	Malerarbeiten - Decken und Wände	15at	06.05.2020	27.05.2020
29	Malerarbeiten - Ausbesserungen nach Fliesenarbeiten	3at	29.06.2020	01.07.2020
30				
31	**Bauelemente - Türen, Brandschutztüren**			
32	Rohmontage	7at	23.04.2020	04.05.2020
33	Endmontage	10at	17.06.2020	30.06.2020
34				
35	**Möblierung - kleine Restarbeiten, Spinde**	**5at**	**29.06.2020**	**03.07.2020**
36				
37	**Fertigstellung Umkleide Herren mit Nutzungsaufnahme als Umkleide Herren und Damen**	**5at**	**06.07.2020**	**10.07.2020**

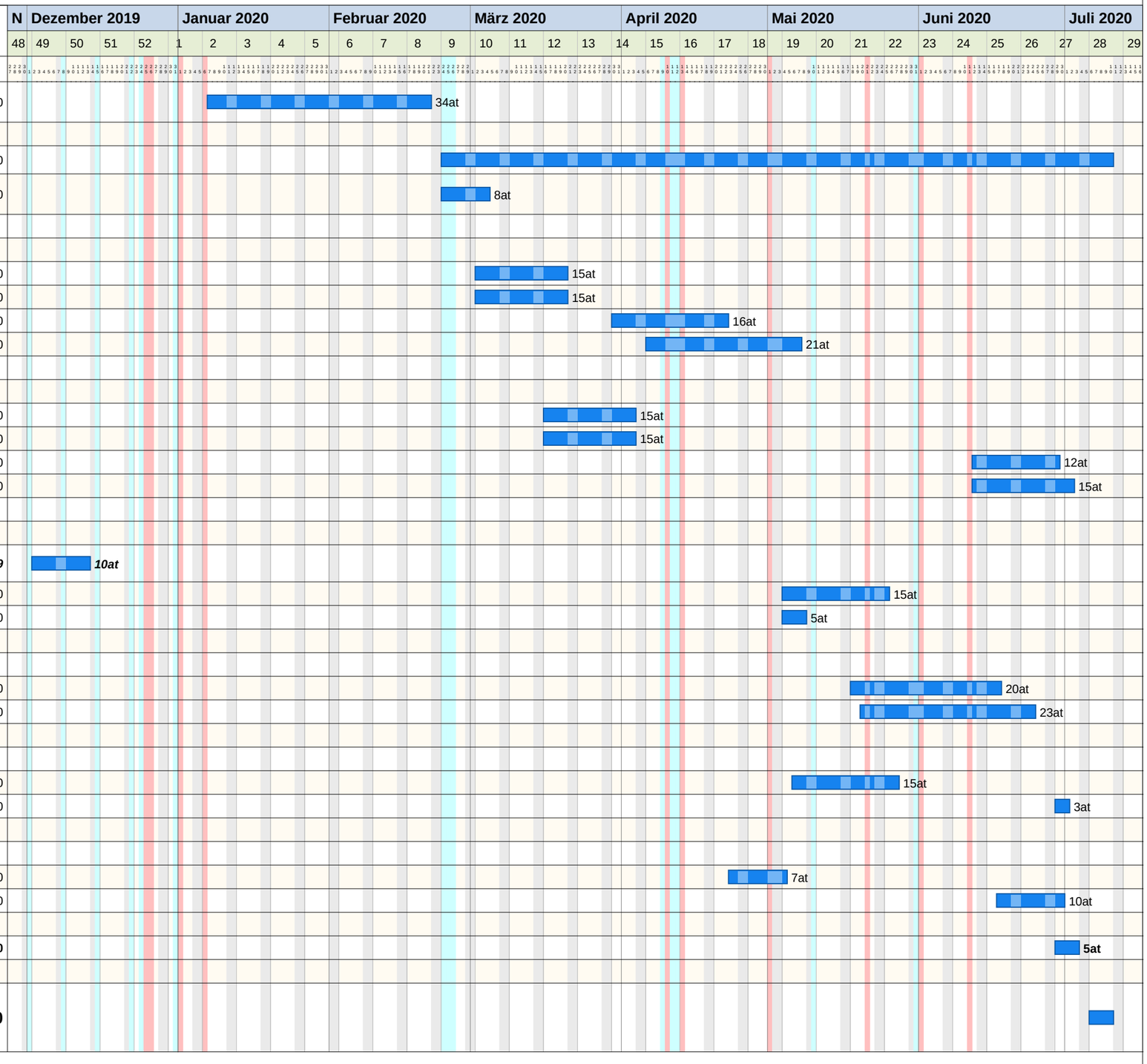

Projektzeitrahmen von 31.12.2018 bis 04.09.2020
Kalender: Bayern (eingebettet)
Druckdatum: 04.11.2019 12:37
Filter:
Bearbeiter:

bioplan architekten
Alpenstraße 3
D-82362 Weilheim
Tel. 0881-901170-0
Fax 0881-901170-99
e-Mail: klaus.zeiler@bioplan-architekten.de

erstellt mit pro-Plan 5 (5.0.1.68) Serien Nr.: 2997 Lizenz für Zeiler, Weilheim